

Diretoria de Regulação da Educação Superior - DIREG



Secretaria de Regulação e
Supervisão da Educação Superior

**Ministério da
Educação**

Estrutura Regimental da SERES

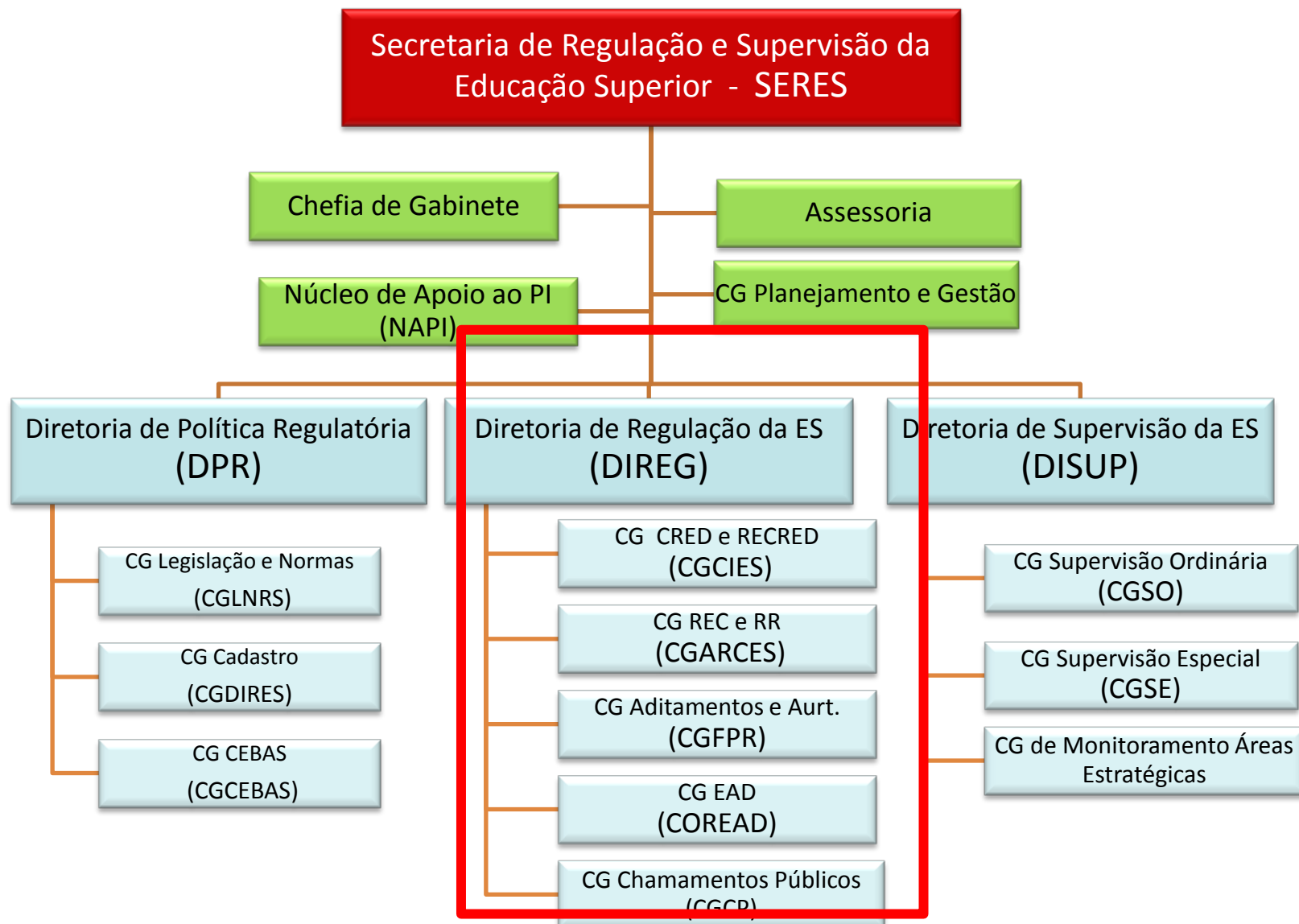

Entes Envolvidos na Regulação da ES

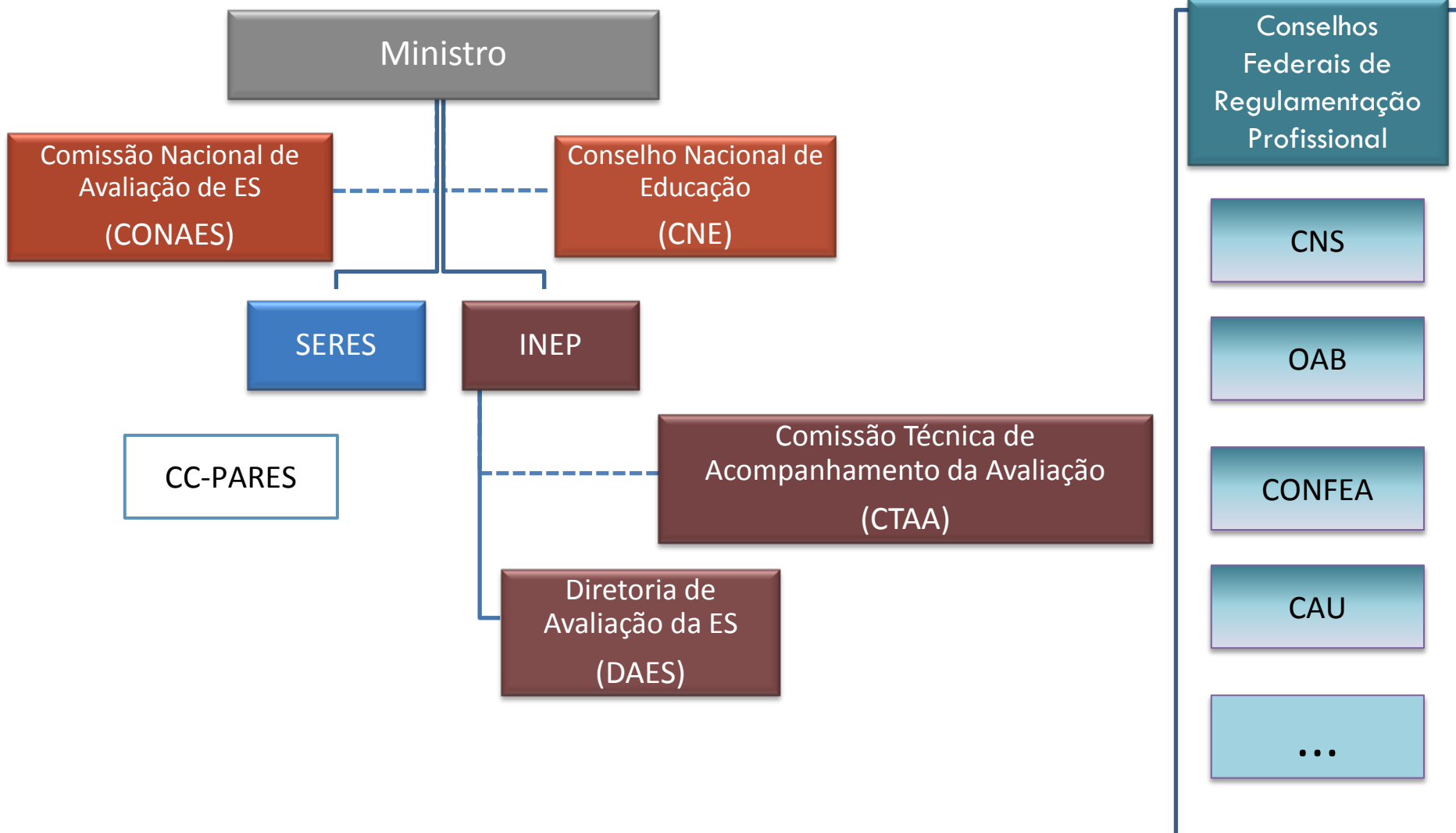

Principais atribuições da SERES

(Decreto nº 9.005/2017)

- ✓ Estabelecer normas técnicas, fluxos e procedimentos regulatórios;
- ✓ Instruir e exarar pareceres nos processos de autorização, reconhecimento e renovação de reconhecimento dos cursos superiores, presenciais e a distância;
- ✓ Instruir e exarar pareceres nos processos de credenciamento e credenciamento de instituições de ensino superior
- ✓ Planejar e coordenar processos de chamamento público para credenciamento de instituições de educação superior privadas para operacionalização do Programa Mais Médicos

Base Legal da Regulação da Educação Superior

- **Lei nº 9.394/1996** (Diretrizes e Bases da Educação Nacional - LDB)
- **Lei nº 10.861/2004** (Sistema Nacional de Avaliação da Educação Superior - SINAES)
- **Decreto nº 5.773/2006** - (Funções da regulação, supervisão e avaliação da educação superior - instituições e cursos de graduação do sistema federal) - **em revisão**
- **Decreto nº 5.622/2005** **-em revisão** (regulamenta o Art. 80 da LDB - EAD) -
- **Portaria Normativa MEC nº 40/2007** - **em revisão** (institui o e-MEC - fluxos e gerenciamentos processuais)
- **Outras Portarias, Instruções Normativas e Despachos editados pelo MEC e pela SERES**

Normativos Internos - SERES/DIREG

- **Calendário Regulatório**
 - Portaria Normativa nº 26/2016
- **Prazos de Credenciamento e Recredenciamento de IES**
 - Portaria Normativa nº 1/2017
- **Autorização**
 - IN nº 4/2013 - Padrão decisório Autorizações + Critérios para dispensa de visita em autorização
 - IN nº 1/2017 - padrão decisório Autorização dos cursos de Direito

Normativos Internos - SERES/DIREG

- **Reconhecimento**
 - IN nº 2/2014 - Padrão decisório Reconhecimento
- **Renovação de Reconhecimento**
 - IN nº 3/2014 - Padrão decisório Renovação de Reconhecimento - Presencial
 - Despacho nº 44/2017 e NT nº 13/2017 - Fluxos e procedimentos RR - ciclo vermelho (publicada anualmente após divulgação dos indicadores pelo INEP).
- **Aditamentos**
 - IN nº 2/2013 - Mudança de local de oferta
 - PN nº 10/2016 - Alteração do número de vagas

Fluxo dos Processos de Credenciamento/ Recredenciamento

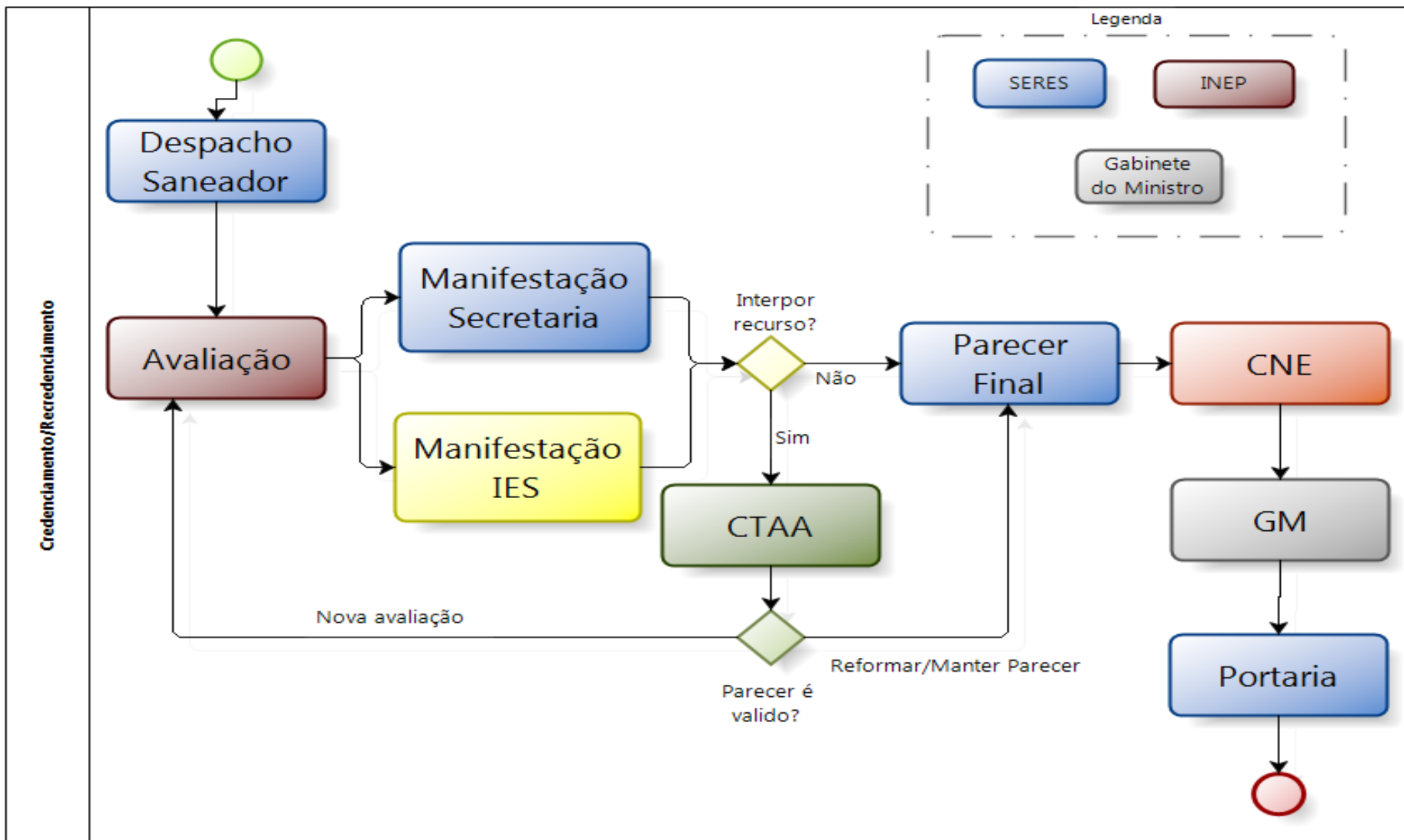

Fluxo dos Processos de Autorização/Rec/RR

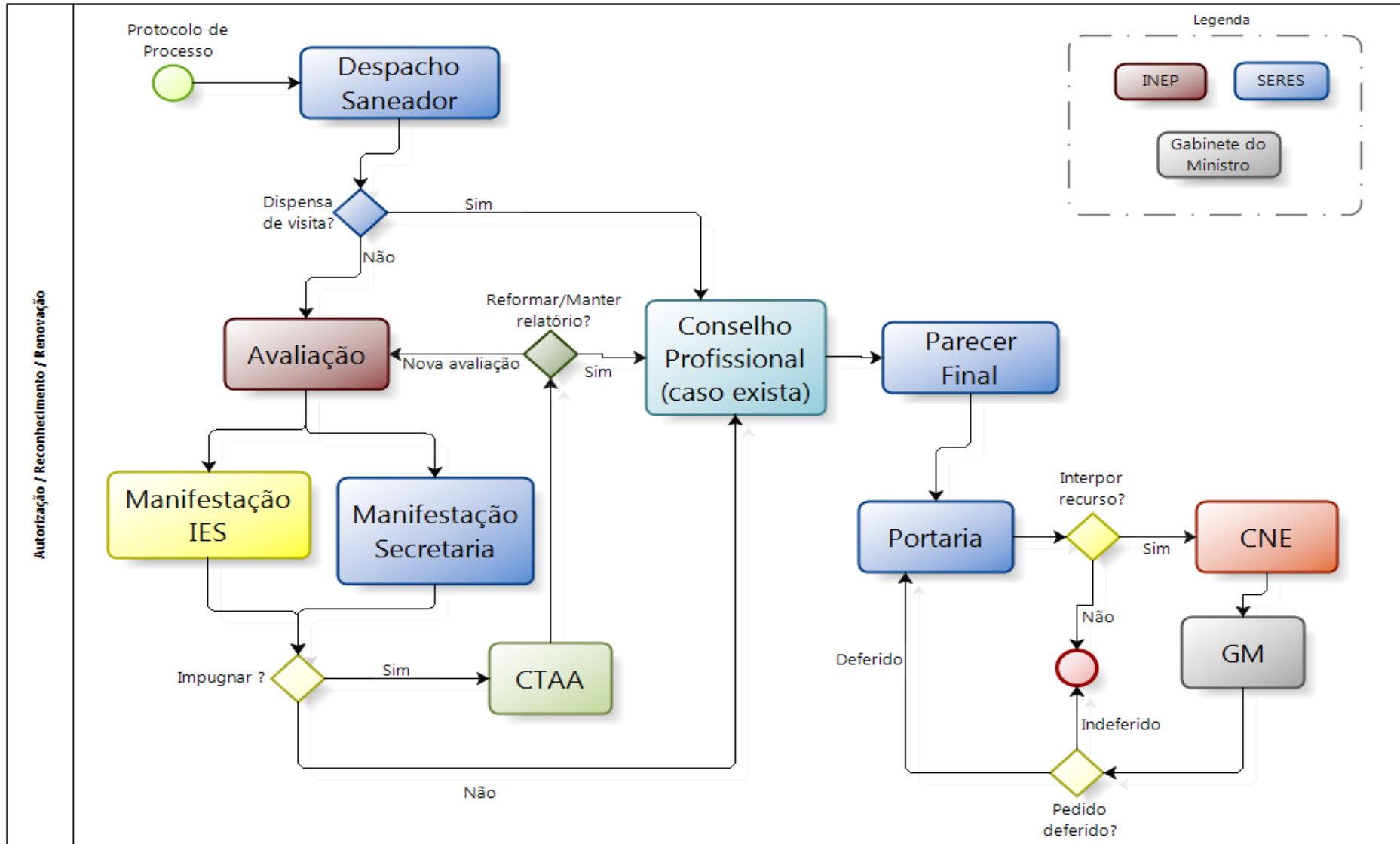

Atos publicados em 2016

Ato	Nº
Autorização	1.817
Autorização - EAD	105
Reconhecimento	1.361
Reconhecimento - EAD	136
Renovação de Reconhecimento	2.842
Renovação de Reconhecimento - EAD	49
Aditamentos - mudança de endereço, transferência de manutenção, aumento de vagas, credenciamento de polos e outros	720
Total	7.030
Credenciamentos	159
Credenciamentos EAD	58
Recredenciamentos	342
Recredenciamentos EAD	23
Total	582
TOTAL DE ATOS PUBLICADOS EM 2016	7.612

Processos em trâmite

Ato	Nº
Autorização	2.061
Autorização - EAD	450
Reconhecimento	1.154
Reconhecimento - EAD	169
Renovação de Reconhecimento	4.397
Renovação de Reconhecimento - EAD	13
Aditamentos	1.902
Total	10.146
Credenciamentos	181
Credenciamentos EAD	167
Recredenciamentos	712
Recredenciamentos EAD	68
Total	1.128
TOTAL DE PROCESSOS EM TRÂMITE NO E-MEC (março/2017)	11.274

Desafios da DIREG

- ✓ Enfrentamento do passivo
 - Definição de metas para os próximos 180 dias;
 - Simplificação de processos e fluxos
- ✓ Revisão dos normativos
- ✓ Melhoria dos fluxos processuais e refinamento dos padrões decisórios
- ✓ Discussões sobre o Ciclo regulatório
- ✓ Novos Editais dos Mais Médicos

Desafios da DIREG

- ✓ Abrir novos caminhos de comunicação
- ✓ Elaborar manuais de orientação - **internos e externos**
- ✓ Lançar novos Editais para o Mais Médicos

Principais ações implementadas

- Promoção de eventos de capacitação permanente dos servidores;
- Revisão de padrões decisório para: i) aumento de vagas, ii) transferência de Manutença, iii) credenciamentos de polos ead (provisório)...
- Maior foco do C.I e C.C
- Autonomia para aumento de vagas (condicionada aos conceitos da IES e do curso);
- Autonomia para redução de vagas;

Principais ações implementadas

- Novas normas para autorização de cursos de Direito;
- Definição de calendário regulatório permanente;
- Regulamentação de polos no exterior;
- Alteração da Portaria que trata do percentual de EAD em cursos presenciais (20%)
- Intensificação dos Grupos de “Força Tarefa”

Revisão dos normativos

Objetivos :

- Aperfeiçoar procedimentos e desburocratizar fluxos
- Reduzir o tempo de análise e o estoque de processos
- Melhorar a qualidade da atuação regulatória do MEC

Revisão dos normativos

Participantes:

- Unidades do MEC: SERES, SESU, SETEC, SEB, SECADI, CAPES e INEP
- Órgãos colegiados: CNE, CONAES e CC-PARES (contribuições até 09/05/17)
- Associações de instituições de ensino: ABMES, Fórum, ABRUC, CRUB, ANACEU, Semesp, ANDIFES, CONIF etc.
- ABED: Associação Brasileira de Educação a Distância

Inovações normativas propostas

- ✓ Credenciamento único - Presencial e EAD;
- ✓ Autonomia para criação de polos (condicionado ao CI da Instituição);
- ✓ Otimização das avaliações in loco:
 - Credenciamento e autorizações;
 - Avaliações de cursos integradas por área/eixo.
- ✓ Redução dos prazos para manifestação (apenas opinativa) dos Conselho da OAB e CNS;

Inovações normativas propostas

- Processamento de aditamentos (alteração de endereço, transferência de manutenção, redução de vagas) como alteração cadastral;
- Incremento na utilização de bônus regulatório a partir dos resultados da avaliação;
- Previsão expressa da possibilidade de prorrogar atos de instituições e cursos de acordo com os resultados da avaliação e conforme regulamento do MEC

Inovações normativas propostas

- Previsão de bibliotecas digitais;
- Não serão mais exigidas certidões de regularidade fiscal com as Fazendas estadual e municipal
- Possibilidade de substituição de demonstrações por parecer de auditorias independentes;
- Exigência de termo de responsabilidade atestando a veracidade e a regularidade das informações prestadas

(dentre outras ...)

Muito Obrigada!

Patrícia Vilas Boas

Contato: agenda.direg@mec.gov

(61)2022.8504/2022.9500

Antes de decidir, pense no estudante.